Změna č. 2 ÚP STŘELSKÉ HOŠTICE

HLAVNÍ VÝKRES

měřítko 1 : 5 000

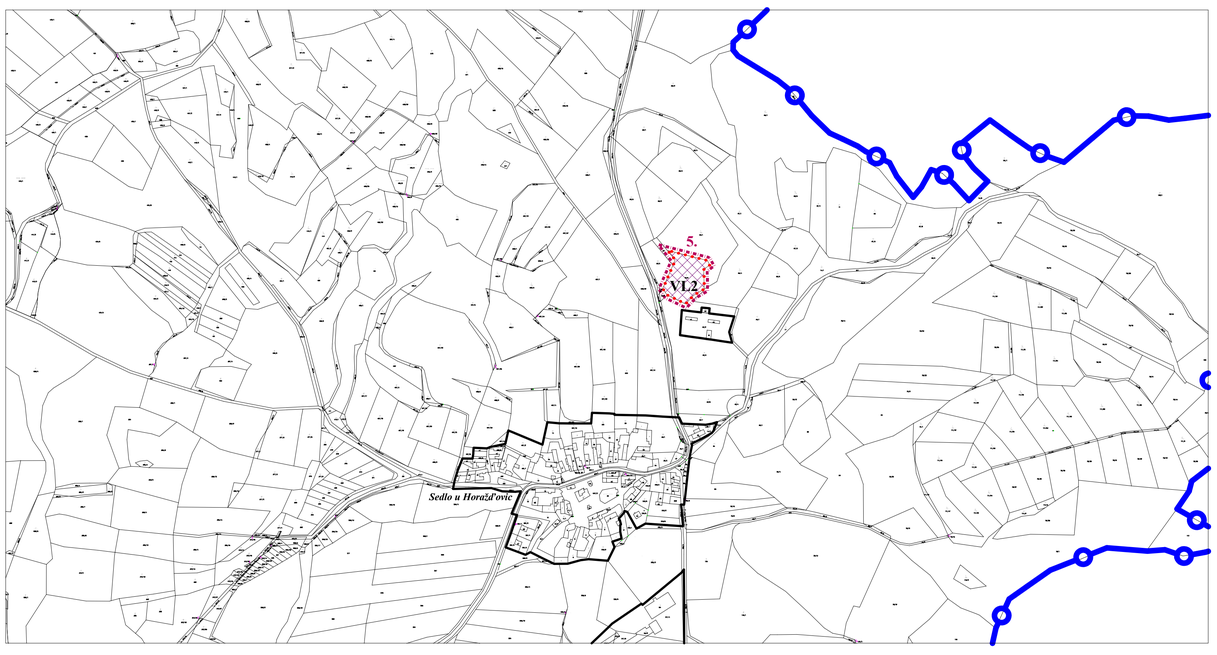

LEGENDA

HRANICE

stav | návrh

- HRANICE SPRÁVNÍHO ÚZEMÍ
- HRANICE KATASTRÁLNÍHO ÚZEMÍ
- HRANICE ZASTAVĚNÉHO ÚZEMÍ
- HRANICE ZASTAVITELNÝCH PLOCH
- HRANICE ŘEŠENÉHO ÚZEMÍ ZMĚNOU Č. 2 ÚP STŘELSKÉ HOŠTICE
- NS4 — VEŘEJNÉ PROSPĚŠNÁ OPATŘENÍ

PLOCHY S ROZDÍLNÝM ZPŮSOBEM VYUŽITÍ

stav | návrh

- B — PLOCHY BYDLENÍ rodinné domy venkovského charakteru
- RI — PLOCHY REKREACE individuální rekreace
- VZ — PLOCHY VÝROBY A SKLADOVÁNÍ zemědělská výroba
- VL — PLOCHY VÝROBY A SKLADOVÁNÍ lehká průmyslová výroba, skladování
- NS — PLOCHY SMÍŠENÉ NEZASTAVĚNÉHO ÚZEMÍ pozemky přírodních a přírodě blízkých ekosystémů

ÚZEMNÍ SYSTÉM EKOLOGICKÉ STABILITY

stav | návrh

- 3 — NADREGIONÁLNÍ BIOKORIDOR
- 30 — REGIONÁLNÍ BIOKORIDOR
- 21 — REGIONÁLNÍ BIOCENTRUM
- 4 — LOKÁLNÍ BIOCENTRUM

RUŠENÉ JEVY ZMĚNOU Č. 2 ÚP STŘELSKÉ HOŠTICE

- NADREGIONÁLNÍ BIOKORIDOR - NÁVRH
- REGIONÁLNÍ BIOKORIDOR - NÁVRH dle stávajícího ÚP Střelské Hoštice
- REGIONÁLNÍ BIOKORIDOR - NÁVRH dle aZÚR JK
- LOKÁLNÍ BIOCENTRUM - STAV

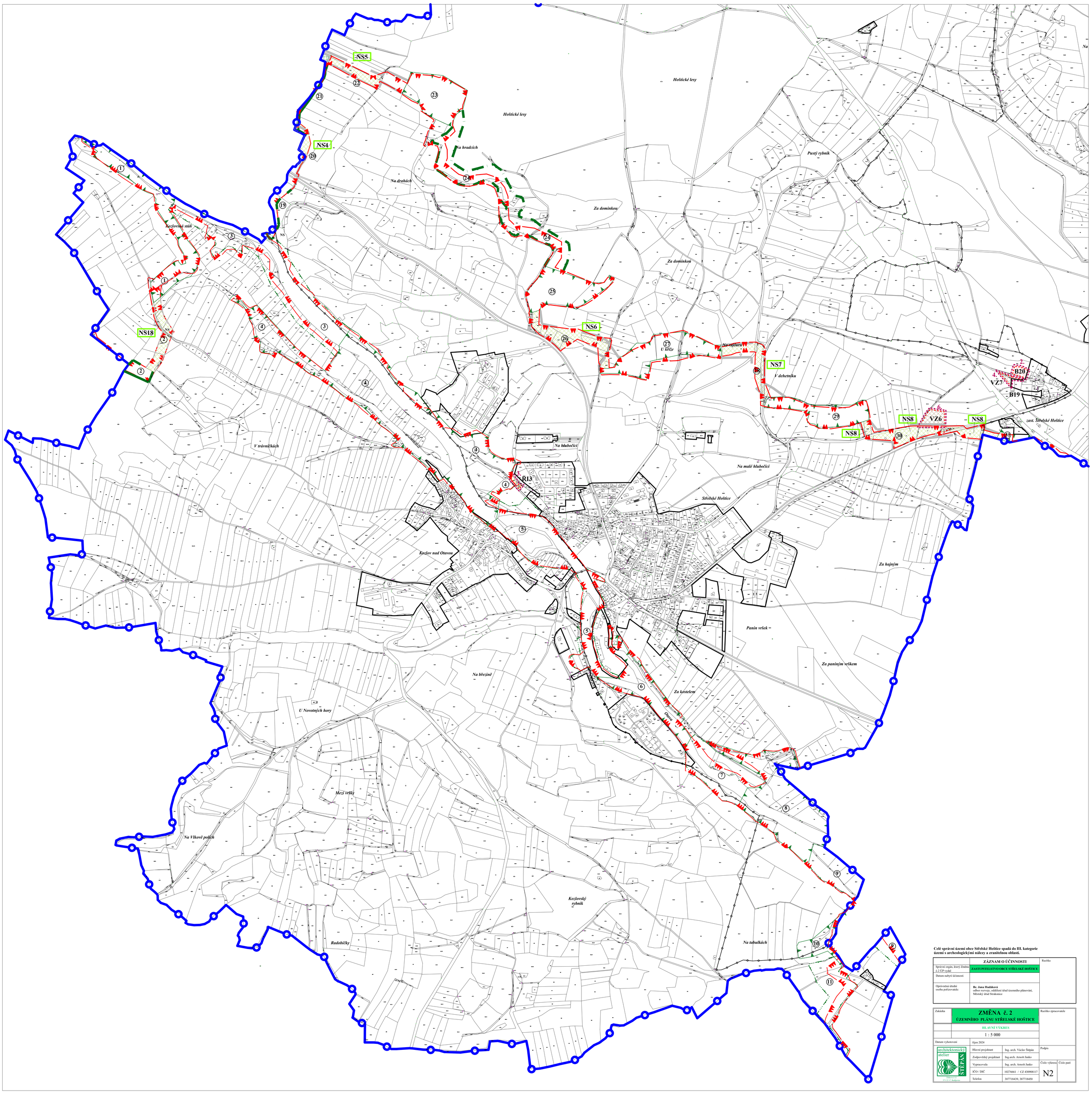

Celé správní území obce Střelské Hoštice spadá do III. kategorie území s archeologickými nálezy a zranitelnou oblastí.

	ZÁZNAM O ÚČINNOSTI	Razítka
Správní orgán, který Změnu č.2 ÚP vydal	ZASTUPITELSTVO OBCE STŘELSKÉ HOŠTICE	
Datum nabytí účinnosti		
Oprávněná úřední osoba pořizovatele:	**Bc. Jana Hudáková** odbor rozvoje, oddělení úřad územního plánování, Městský úřad Strakonice	

Zakázka	**ZMĚNA č. 2 ÚZEMNÍHO PLÁNU STŘELSKÉ HOŠTICE**			Razítko zpracovatele
	HLAVNÍ VÝKRES			
	1 : 5 000			
Datum vyhotovení	říjen 2024			
architektonický atelier ŠTĚPÁN Zdíkovská 12 371 11 Č. Budějovice	Hlavní projektant	Ing. arch. Václav Štěpán	Podpis	
	Zodpovědný projektant	Ing.arch. Arnošt Janko		
	Vypracovala	Ing. arch. Arnošt Janko	Číslo výkresu	Číslo paré
	IČO / DIČ	10276661 / CZ 430908117	N2	
	Telefon	387718439, 387718450		