Změna č. 2 ÚP STŘELSKÉ HOŠTICE

VÝKRES ZÁKLADNÍHO ČLENĚNÍ ÚZEMÍ

měřítko 1 : 5 000

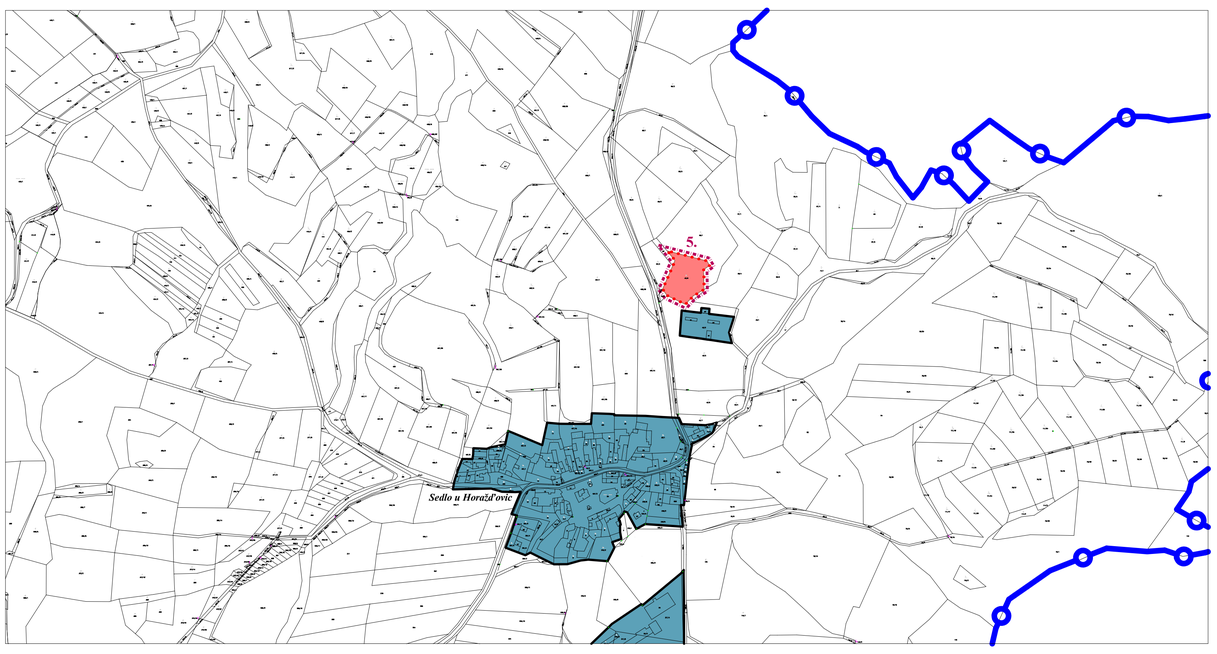

LEGENDA

HRANICE

stav | návrh

- HRANICE SPRÁVNÍHO ÚZEMÍ
- HRANICE KATASTRÁLNÍHO ÚZEMÍ
- HRANICE ZASTAVĚNÉHO ÚZEMÍ
- HRANICE ZASTAVITELNÝCH PLOCH
- HRANICE ŘEŠENÉHO ÚZEMÍ ZMĚNOU Č. 2 ÚP STŘELSKÉ HOŠTICE
- VEŘEJNĚ PROSPĚŠNÁ OPATŘENÍ

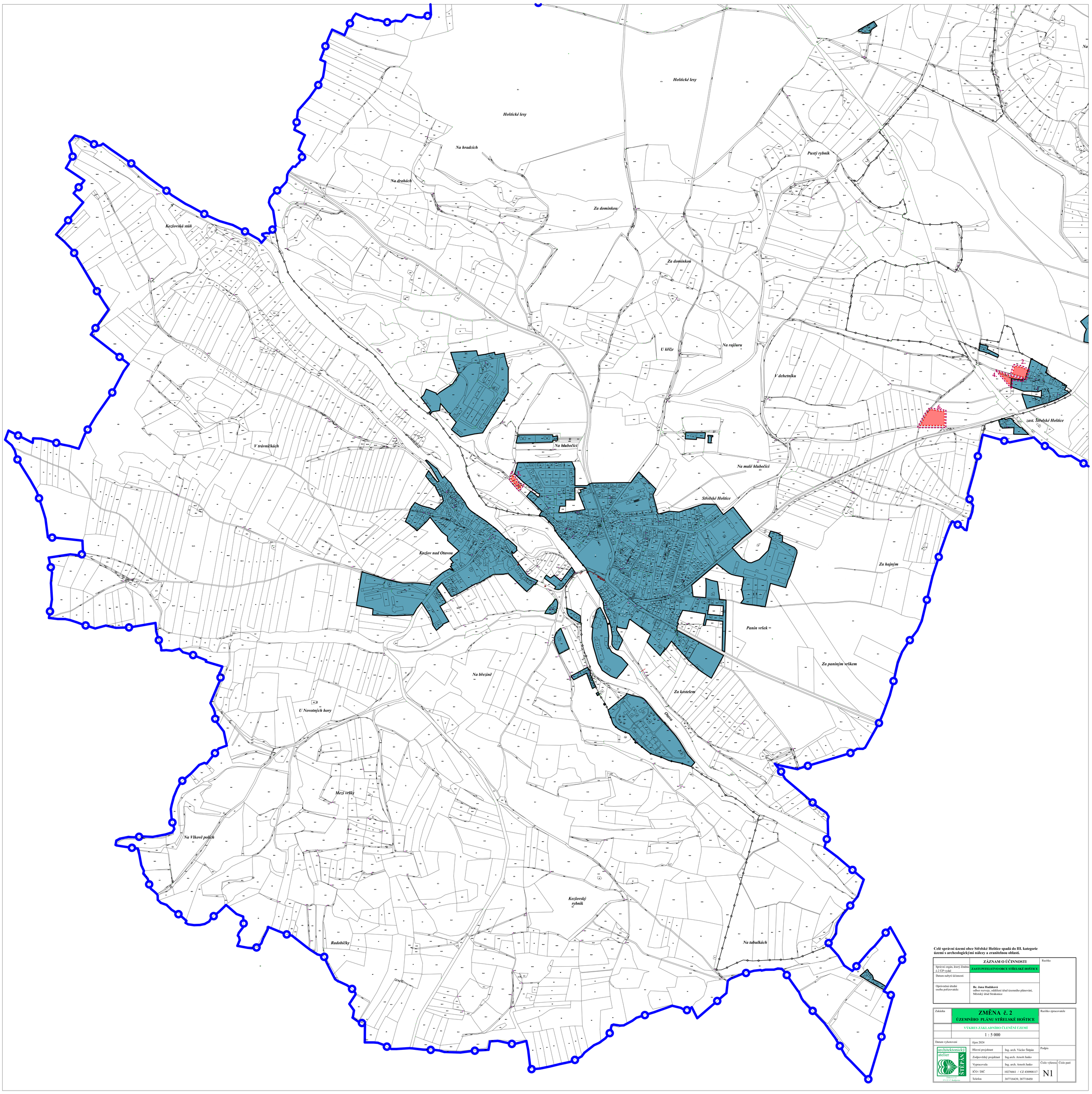

Celé správní území obce Střelské Hoštice spadá do III. kategorie území s archeologickými nálezy a zranitelnou oblastí.

	ZÁZNAM O ÚČINNOSTI	Razítko
Správní orgán, který Změnu č.2 ÚP vydal	ZASTUPITELSTVO OBCE STŘELSKÉ HOŠTICE	
Datum nabytí účinnosti		
Oprávněná úřední osoba pořizovatele:	**Bc. Jana Hudáková** odbor rozvoje, oddělení úřad územního plánování, Městský úřad Strakonice	

Zakázka	**ZMĚNA č. 2** **ÚZEMNÍHO PLÁNU STŘELSKÉ HOŠTICE**			Razítko zpracovatele
	VÝKRES ZÁKLADNÍHO ČLENĚNÍ ÚZEMÍ			
	1 : 5 000			
Datum vyhotovení	říjen 2024			
architektonický atelier ŠTĚPÁN Žižkova 112 371 12 Č. Budějovice	Hlavní projektant	Ing. arch. Václav Štěpán	Podpis	
	Zodpovědný projektant	Ing.arch. Arnošt Janko		
	Vypracovala	Ing. arch. Arnošt Janko	Číslo výkresu	Číslo paré
	IČO / DIČ	10276661 / CZ 430908117	N1	
	Telefon	387718439, 387718450		